

ISTITUTO COMPRENSIVO "SANTA MARGHERITA"

INDIRIZZO MUSICALE

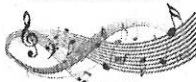

Via Pozzo - 98142 Giampileri Superiore (ME)

Tel. 090/3695987

C. F. 97110520836 - Cod. Mecc. MEIC8AD002 -

e-mail: [meic8AD002@istruzione.it](mailto:meic8AD002@istruzione.it) - [meic8ad002@pec.istruzione.it](mailto:meic8ad002@pec.istruzione.it)

CIRCOLARE N. 162

I.C. "S. MARGHERITA" Messina  
**Prot. 0002304 del 28/02/2024**  
 VII (Uscita)

AI DOCENTI  
 AL DSGA  
 AL PERSONALE ATA  
 AL SITO WEB

Oggetto: Aggiornamento graduatorie interne di Istituto per l'individuazione del personale soprannumerario per l'anno scol.co 2024/2025.

In riferimento all'**Ordinanza Ministeriale n. 30 del 23 febbraio 2024** - Mobilità personale docente, educativo e ATA as 2024/2025, al fine di procedere alla compilazione delle graduatorie interne d'Istituto per l'individuazione di eventuali soprannumerari (Docenti e ATA) per l'anno scolastico 2024/2025, si invita il personale a compilare la relativa scheda di valutazione dei titoli e gli allegati predisposti.

Pertanto il personale in indirizzo compilerà la modulistica di riferimento allegata alla presente circolare entro e non oltre il **19/03/2024**.

Coloro che beneficiano dei permessi previsti dall'art. 33 della legge 104/92, sono tenuti a comunicare ogni eventuale variazione e a compilare la dichiarazione allegata per il diritto di esclusione dalla graduatoria interna.

Si allegano i seguenti modelli:

- ALLEGATO A SCHEDA SOPRANNUMERARI DOCENTI A.S. 2024/2025
- SCHEDA ALLEGATO ATA SOPRANNUMERARI A.S. 2024/2025
- ALLEGATO B CONFERMA PUNTEGGIO
- ALLEGATO C DICHIARAZIONE LEGGE 104/92
- ALLEGATO D DICHIARAZIONE DEI SERVIZI
- ALLEGATO E MODELLO PLURIDICHIARAZIONE
- ALLEGATO F – SERVIZIO CONTINUATIVO

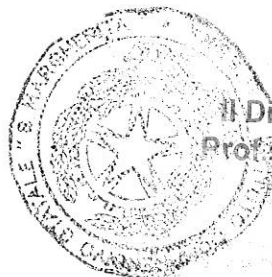

Il Dirigente Scolastico  
 Prof.ssa Fulvia FERLITO

*Fulvia Ferlito*